

|  | Documento Informativo della Sicurezza – Scheda di rischio | | | | |
|--|---|--------------------------------------|---|-----------------|--------|
| | Scheda Nr. | Area | Impianti | Revisione | Foglio |
| | 15 | Area Picchianti Comune di Livorno | Centri di Raccolta Livorno Nord Centro di Raccolta Livorno Sud | 01del08.05.2017 | 1 di 2 |

Descrizione generale dei Centri di Raccolta

Centro di Raccolta Livorno Nord: ubicato presso l'area impiantistica del Picchianti Via degli Arrotini n. 49 Livorno, è un'area all'aperto, videosorvegliata e presidiata, dove le utenze domestiche ed attività produttive possono conferire rifiuti.

L'area insiste su una superficie complessiva di circa 5200 mq è presente un box in cui operano normalmente uno o due operatori, addetti all'accettazione dei materiali in ingresso (eventuale pesatura, inserimento dati etc.), una rampa di scarico e relativi cassoni per la raccolta dei materiali non pericolosi (es. rifiuti, inerti, vetro, metalli, legno verniciato, ingombranti, carta e cartone, sfalci e potature), una pensilina per lo stoccaggio di RAEE, ed un /box stoccaggio materiali pericolosi (es. batterie esauste, sorgenti luminose, oli minerali e vegetali, vernici, ecc).

Nell'area gli addetti hanno anche la funzione di controllo del corretto conferimento dei rifiuti, pulizia del piazzale, caricamento dei mezzi adibiti al trasporto dei rifiuti e movimentazione mediante l'utilizzo di carrello elevatore. I rifiuti sono portati al centro di raccolta da privati cittadini o imprese che possono accedere e scaricare il materiale differenziato in appositi contenitori/ cassoni scarrabili.

Centro di Raccolta Livorno Sud: ubicato presso Via Cattaneo n. 81 Livorno, è un'area strutturata, video-sorvegliata e presidiata dove le utenze domestiche del Comune di Livorno possono depositare in sicurezza i rifiuti differenziati, in particolare quelli che non possono essere portati presso le isole ecologiche presenti su tutto il territorio cittadino, perché considerati a norma di legge pericolosi o ingombranti (es. mobili, arredi, apparecchi elettrici, televisori, monitor, inerti, abbigliamento, accumulatori al piombo, olii minerali e vegetali, farmaci scaduti, ecc.).

Il Centro di Raccolta è composto da un piazzale asfaltato presso il quale sono sistemate le seguenti strutture: aree esterne e pesa, locale uffici, rampa di scarico e relativi cassoni per la raccolta dei materiali non pericolosi (es. rifiuti, inerti, vetro, metalli, legno verniciato, ingombranti, carta e cartone, sfalci e potature) e pensilina/box stoccaggio materiali pericolosi (es. batterie esauste, TV e monitor, sorgenti luminose, oli minerali e vegetali, ecc.).

Descrizione delle attività svolte dal personale AAMPS presso i Centri di Raccolta

Le attività svolte dal personale AAMPS presso i Centri di Raccolta sono, in particolare, le seguenti:

- Operazioni di controllo accessi, coordinamento delle attività di conferimento dei materiali, vigilanza sul rispetto delle norme operative e di sicurezza.
- Inserimento di eventuali dati informatici relativi alla pesa ed agli utenti.
- Movimentazione dei rifiuti con carrelli elevatori e/o caricatori con benna mordente o motrici multibenna/multilift.
- Spazzamento manuale e meccanizzato dei piazzali e delle pertinenze per il mantenimento della pulizia e del decoro delle aree.

Rischi presenti presso i Centri di Raccolta

Presso le strutture dei Centri di Raccolta sono individuati i seguenti rischi:

Aree esterne e pesa.

- Investimento per transito automezzi, carrelli, mezzi operativi.
- Esposizione ad agenti atmosferici (lavori all'aperto).
- Rischio di scivolamenti e cadute.
- Rischio chimico per presenza di gas di scarico, potenziale presenza di polveri fluorescenti da RAEE, agenti chimici contenuti nei RUP (Batterie, vernici pericolose, etc.).
- Caduta oggetti dall'alto.
- Rischio di incendio dovuto alla natura dei rifiuti infiammabili conferiti (olio, vernici, batterie, ecc.).

Locale uffici.

- Rischio elettrico dovuto alla presenza di apparecchiature e linee elettriche in tensione.
- Rischio incendio per la presenza di apparecchiature e linee elettriche in tensione.

La ditta appaltatrice può comunque richiedere, al funzionario aziendale incaricato di seguire il lavoro, di poter effettuare un sopralluogo presso le aree sopra indicate, per prendere visione, in prima persona, dei rischi presenti.

|  | Documento Informativo della Sicurezza - Scheda di rischio | | | | |
|--|---|--------------------------------------|---|-----------------|--------|
| | Scheda Nr. | Area | Impianti | Revisione | Foglio |
| | 15 | Area Picchianti Comune di Livorno | Centri di Raccolta Livorno Nord Centro di Raccolta Livorno Sud | 01del08.05.2017 | 2 di 2 |

Misure di prevenzione e protezione da adottare (Ditte appaltatrici)

Preventiva autorizzazione da parte del Responsabile autorizzato dei Centri di Raccolta per l'accesso dell'area di lavoro e per l'inizio delle attività da effettuare.

Rispetto della segnaletica orizzontale e verticale presente all'interno dei Centri di Raccolta.

Utilizzo dei Dispositivi di Protezione Individuale (DPI): il personale che andrà ad operare presso i Centri di Raccolta, dovrà essere dotato almeno di indumenti ad alta visibilità e scarpe antinfortunistiche con suola anti perforazione e puntale di sicurezza.

Prestare la massima attenzione alle attività interferenti con le proprie attività.

I lavori presso i Centri di Raccolta potranno essere eseguiti secondo le modalità operative definite all'atto della predisposizione del DUVRI.

Misure di prevenzione e protezione da adottare (Utenti)

Preventiva autorizzazione da parte del Responsabile dei Centri di Raccolta per l'accesso alle aree di lavoro e per l'inizio delle attività.

Rispetto della segnaletica orizzontale e verticale presente all'interno dei Centri di Raccolta.

Prestare la massima attenzione alle attività interferenti con le proprie attività.

Attenersi alle disposizioni del presidiante AAMPS in caso di emergenza

NORME DI COMPORTAMENTO PER GLI UTENTI DEL CENTRO DI RACCOLTA IN CASO DI EMERGENZA

SI RENDE NOTO A TUTTI GLI UTENTI CHE:

1. LO STATO D'EMERGENZA E' SEGNALATO DAL PERSONALE A.A.M.P.S.
2. IL PERSONALE AZIENDALE È PREPARATO PER OPERARE IN CASO DI INCENDIO O ALTRA CALAMITÀ, SECONDO I PIANI D'INTERVENTO PRESTABILITI.
3. COLLABORATE CON ESSO E SEGUITE LE ISTRUZIONI IMPARTITE

MISURE PREVENTIVE



E' vietato fumare o fare uso di fiamme libere nelle zone prescritte.

E' vietato gettare mozziconi di sigaretta in prossimità di recipienti contenenti sostanze infiammabili.

IN CASO DI EMERGENZA

1. MANTENERE LA CALMA E NON FARSI PRENDERE DAL PANICO.
2. ABBANDONARE IL PROPRIO MEZZO SE NON COSTITUISCE INTRALCIO ALLE OPERAZIONI DI SOCCORSO.
3. SEGUIRE LE INDICAZIONI DEL PERSONALE A.A.M.P.S. PREPOSTO ALL'EMERGENZA.
4. RAGGIUNGERE L'USCITA DEL CENTRO DI RACCOLTA (O COMUNQUE UNA ZONA SICURA) ED ATTENDERE LA CONCLUSIONE DELLO STATO DI EMERGENZA



E' VIETATO IN OGNI CASO PRENDERE INIZIATIVE DI ALCUN GENERE CHE POTREBBERO COMPROMETTERE LA VOSTRA INCOLUMITA' E QUELLA DEGLI ALTRI

PLANIMETRIA STAZIONI ECOLOGICHE PICCHIANTI

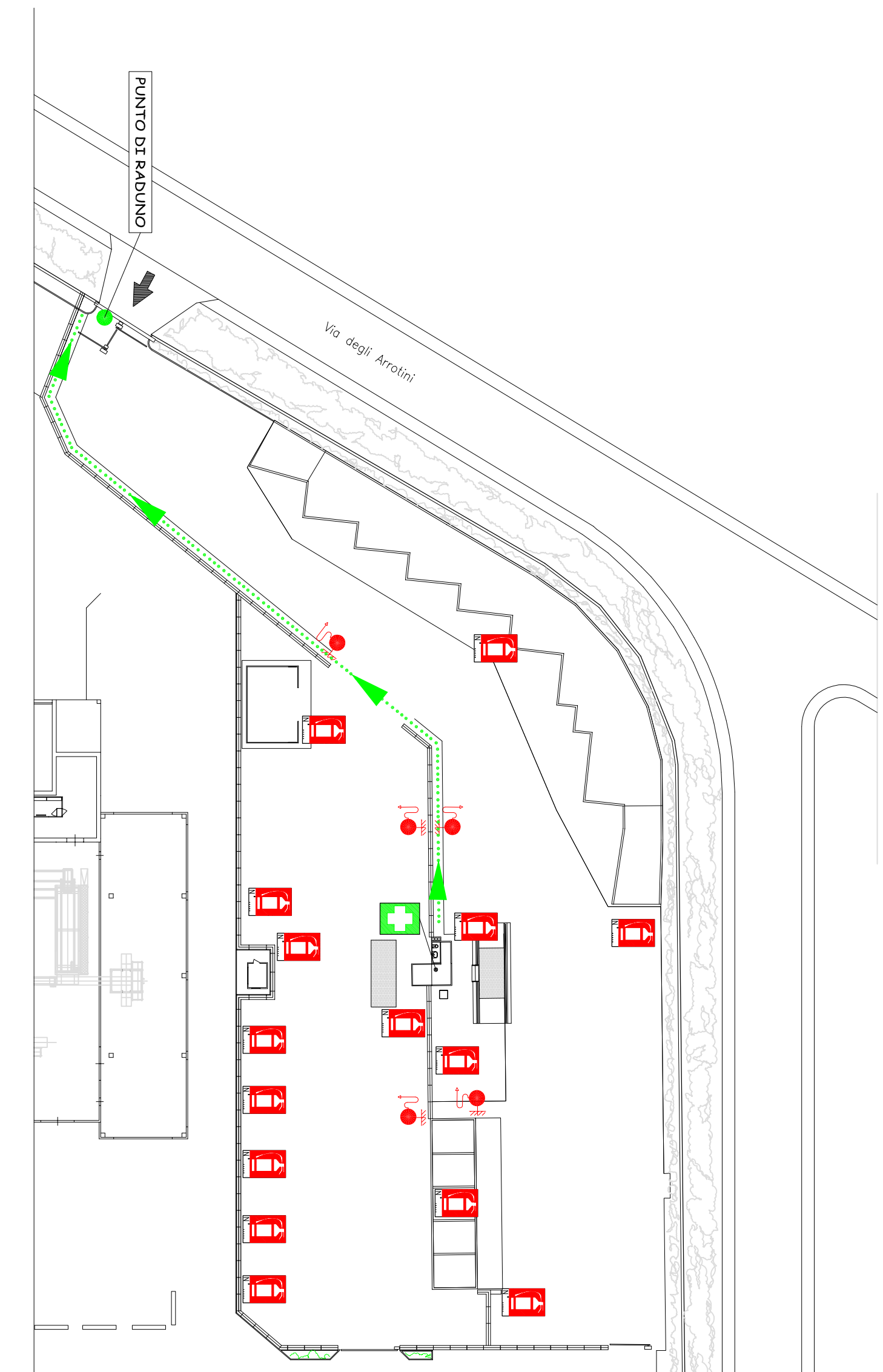

LEGENDA

-  Estintori
-  Uscite di emergenza
-  Cassette antincendio
-  Lampada di emergenza
-  Cassette pronto soccorso

A seguito della segnalazione di EVACUAZIONE DELL'AREA abbandonare il locale e recarsi al punto di raduno più vicino (Ingresso stazione ecologica)



Azienda Ambientale di Pubblico Servizio S.p.A.

Disegno Nr.

11DGUS026

Tavola

1

Revisione del 20.01.12

Ufficio Tecnico: Via dell'Artianato, 32 – 57100 – LIVORNO



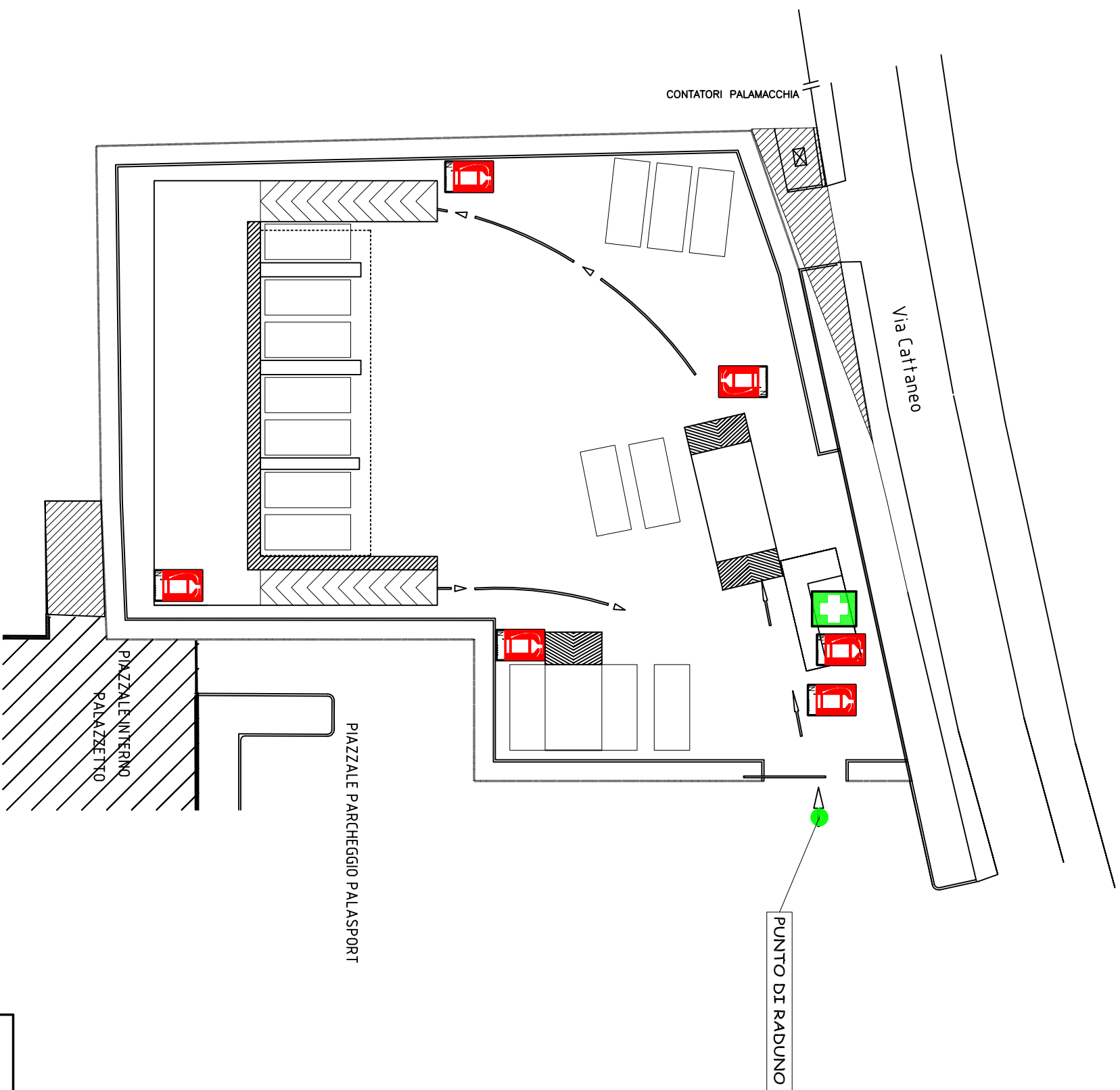

Oggetto:

PLANIMETRIA STAZIONE ECOLOGICA
PICCHIANTI

PLANIMETRIA STAZIONE ECOLOGICA VIA CATTANEO



LEGENDA

-  Estintori
-  Uscite di emergenza
-  Cassette antincendio
-  Cassette pronto soccorso

A seguito della segnalazione di EVACUAZIONE DELL'AREA abbandonare il locale e recarsi al punto di raduno più vicino (Ingresso stazione ecologica)



Azienda Ambientale di Pubblico Servizio S.p.A.

| | |
|------------------------|--------|
| Disegno Nr. | Tavola |
| 13DGUS028 | 1 |
| Revisione del 22.10.13 | |

Ufficio Tecnico: Via dell'Artigianato, 32 – 57100 – LIVORNO

Oggetto:

PLANIMETRIA STAZIONE ECOLOGICA
VIA CATTANEO