

AAMPS

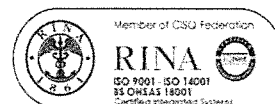

**A.Am.P.S. S.p.A.
Via dell'Artigianato 39b
57121, Livorno**

**VENDITA N° 12 AUTOMEZZI
AZIENDALI DISMESSI**

ELENCO AUTOMEZZI

Febbraio 2018

IL RUP

P.I. Fabio Cecchi

Azienda Ambientale di Pubblico Servizio SpA
Sede legale Via dell'Artigianato 39 B
57121 Livorno
tel. 0586.41.61.11
fax 0586.40.60.33

Cap. Soc. € 16.476.400
CF - P.IVA 01168310496
REA 103518
aamps@aamps.livorno.it
PEC aamps@postecert.it
www.aamps.livorno.it

AAMPS

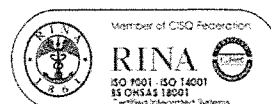

LOTTO	SIGLA	MEZZO	ANNO	TARGA	BASE D'ASTA
1	A021	AUTOCARRO - FIAT PANDA N.P.	Lug - 07	EB 589 BR	€ 400,00
2	A081	AUTOCARRO MULTIBENNA - IVECO 150-18	Apr - 94	LI 529527	€ 1.000,00
3	A082	AUTOCARRO CON PIANALE - IVECO 59-12	Giu - 95	AH 118 HV	€ 500,00
4	A088	AUTOCARRO MULTILIFT - IVECO 190-30	Mag - 98	BW 419 JN	€ 1.500,00
5	A092	AUTOCARRO CON PIANALE RIBALTABILE - IVECO 59-12	Mar - 99	BB 396 RZ	€ 2.000,00
6	A101	AUTOCOMPATTATORE POSTERIORE - ISUZU 7.5 T	Giu - 08	DP942LS	€ 3.000,00
7	A146	AUTOCOMPATTATORE POSTERIORE - IVECO 120EL17	Dic - 05	CY 782 VY	€ 1.500,00
8	A147	AUTOCOMPATTATORE POSTERIORE - IVECO 120EL17	Dic - 05	CY 783 VY	€ 2.000,00
9	A149	AUTOCOMPATTATORE POSTERIORE - ISUZU 7.5 T	Giu - 08	DP 940 LS	€ 3.000,00
10	A182	AUTOCOMPATTATORE LATERALE 3 ASSI P.C. - IVECO MAGIRUS A260S	Mag - 06	DB 999 PD	€ 6.000,00
11	A183	AUTOCOMPATTATORE LATERALE 3 ASSI P.L. - IVECO MAGIRUS A260S	Apr - 07	DH 748 FT	€ 6.000,00
12	A1051	AUTOVETTURA - FIAT GRANDE PUNTO	Lug - 10	EB 592 BR	€ 2.000,00
TOTALE					€ 28.900,00

Azienda Ambientale di Pubblico Servizio SpA
Sede legale Via dell'Artigianato 39 B
57121 Livorno
tel. 0586.41.61.11
fax 0586.40.60.33

Cap. Soc. € 16.476.400
CF - P.IVA 01168310496
REA 103518
aamps@aamps.livorno.it
PEC aamps@postecert.it
www.aamps.livorno.it

AAMPS



A081 IVECO 150-18 AUTOCARRO MULTIBENNA

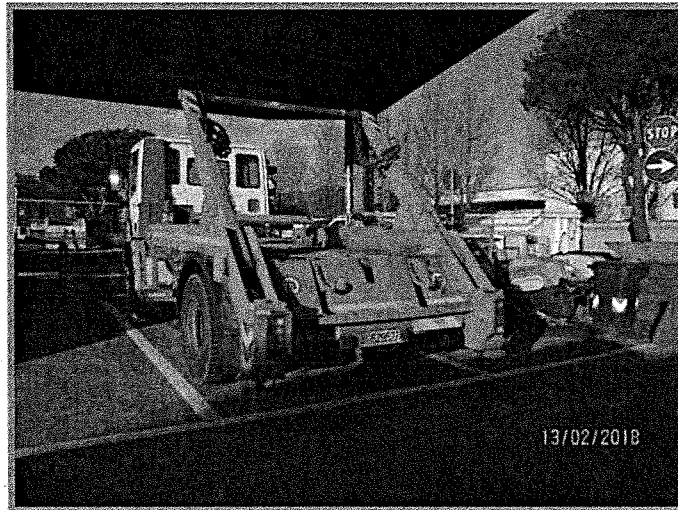

Sigla Aziendale	A 081
Targa	LI 529527
N° telaio	ZCFA1LD0002104119
Data immatricolazione	06/04/1994
Alimentazione	Gasolio (EX GECAM 16)
Cilindrata	5.861 cc
Potenza	130 KW
P.T.T.	15.000 kg
Attrezzatura	PENNELLI
Km percorsi	219.778

Azienda Ambientale di Pubblico Servizio SpA
Sede legale Via dell'Artigianato 39 B
57121 Livorno
tel. 0586.41.61.11
fax 0586.40.60.33

Cap. Soc. € 16.476.400
CF - P.IVA 01168310496
REA 103518
aamps@aamps.livorno.it
PEC aamps@postecert.it
www.aamps.livorno.it

AAMPS



A1051 - Autovettura - FIAT GRANDE PUNTO



Sigla Aziendale	A 1051
Targa	EB 592 BR
N° telaio	ZFA19900000688315
Data immatricolazione	27/07/2010
Alimentazione	Benzina/Metano
Cilindrata	1.368 cc
Potenza	57 KW
Km percorsi	20.344

Azienda Ambientale di Pubblico Servizio SpA
Sede legale Via dell'Artigianato 39 B
57121 Livorno
tel. 0586.41.61.11
fax 0586.40.60.33

Cap. Soc. € 16.476.400
CF - P.IVA 01168310496
REA 103518
aamps@aamps.livorno.it
PEC aamps@postecert.it
www.aamps.livorno.it

AAMPS



A082 AUTOCARRO OFFICINA IVECO 59-12



Sigla Aziendale	A 082
Targa	AH 118 HV
N° telaio	ZCFC5980002133755
Data immatricolazione	12/06/1995
Alimentazione	Gasolio (EX GECAM 16)
Cilindrata	2.500 cc
Potenza	85 KW
P.T.T.	6.000 kg
Attrezzatura	Ravasini
Km percorsi	366.137

Azienda Ambientale di Pubblico Servizio SpA
Sede legale Via dell'Artigianato 39 B
57121 Livorno
tel. 0586.41.61.11
fax 0586.40.60.33

Cap. Soc. € 16.476.400
CF - P.IVA 01168310496
REA 103518
aamps@aamps.livorno.it
PEC aamps@postecert.it
www.aamps.livorno.it

A 088 IVECO 190-30 AUTOCARRO MULTILIFT



Sigla Aziendale	A 088
Targa	BW419JN
N° telaio	ZCFA1VMK004198439
Data immatricolazione	11/05/1998
Alimentazione	Gasolio (EX GECAM 16)
Cilindrata	9.500 cc
Potenza	221 KW
P.T.T.	26.000 kg
Attrezzatura	TAM
Km percorsi presunti	248.553

AAMPS



A021 - Autocarro - FIAT PANDA N.P.



Sigla Aziendale	A021
Targa	DJ 913 TA
N° telaio	ZFA16900000962203
Data immatricolazione	24/07/2007
Alimentazione	Benzina/Metano
Cilindrata	1.242 cc
Potenza	44 KW
Km percorsi	123.796

Azienda Ambientale di Pubblico Servizio SpA
Sede legale Via dell'Artigianato 39 B
57121 Livorno
tel. 0586.41.61.11
fax 0586.40.60.33

Cap. Soc. € 16.476.400
CF - P.IVA 01168310496
REA 103518
aamps@aamps.livorno.it
PEC aamps@postecert.it
www.aamps.livorno.it

AAMPS



A101 ISUZU COMPATTATORE POSTERIORE 7.5 T



Sigla Aziendale	A 101
Targa	DP 942 LS
N° telaio	JAAN1R75L77100684
Data immatricolazione	27/06/2008
Alimentazione	Gasolio (EX GECAM 16)
Cilindrata	5.198 cc
Potenza	140 KW
Km percorsi presunti	144.100

Azienda Ambientale di Pubblico Servizio SpA
Sede legale Via dell'Artigianato 39 B
57121 Livorno
tel. 0586.41.61.11
fax 0586.40.60.33

Cap. Soc. € 16.476.400
CF - P.IVA 01168310496
REA 103518
aamps@aamps.livorno.it
PEC aamps@postecert.it
www.aamps.livorno.it

AAMPS



A 149 ISUZU COMPATTATORE POSTERIORE 7.5 T

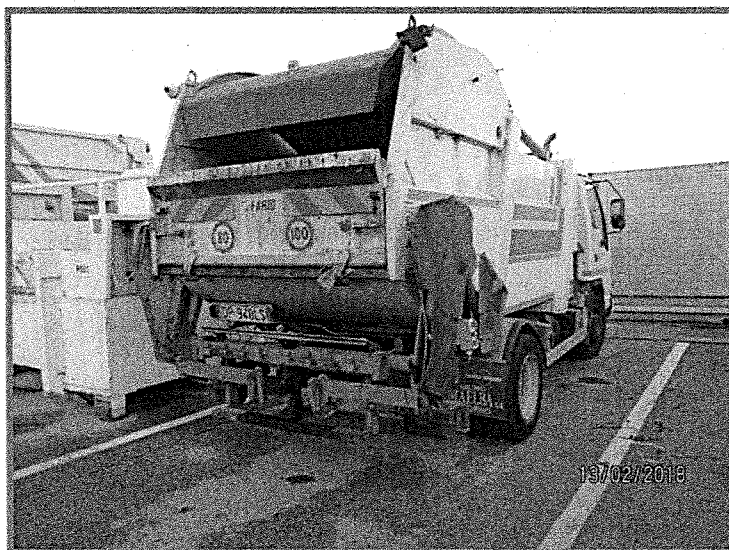

Sigla Aziendale	A 149
Targa	DP940LS
N° telaio	JAAN1R75L77100682
Data immatricolazione	27/06/2008
Alimentazione	Gasolio (EX GECAM 16)
Cilindrata	5.193 cc
Potenza	140 KW
Km percorsi presunti	148.036

Azienda Ambientale di Pubblico Servizio SpA
Sede legale Via dell'Artigianato 39 B
57121 Livorno
tel. 0586.41.61.11
fax 0586.40.60.33

Cap. Soc. € 16.476.400
CF - P.IVA 01168310496
REA 103518
aamps@aamps.livorno.it
PEC aamps@postecert.it
www.aamps.livorno.it

AAMPS



A146 - Autocompattatore post. - IVECO 120EL17



Sigla Aziendale	A146
Targa	CY782VY
Marca	IVECO
Modello	120EL17
N° Telaio	ZCFA1EC0202468902
Data immatricolazione	09/12/2005
Alimentazione	GASOLIO (EX GECAM 16)
Potenza	125 KW
P.T.T. (Kg)	11.990
Capacità m ³	10
Attrezzatura	AMS SM10
Anno attrezzatura	2005
Km percorsi	145.660
Ore lavoro	N.D.

Azienda Ambientale di Pubblico Servizio SpA
Sede legale Via dell'Artigianato 39 B
57121 Livorno
tel. 0586.41.61.11
fax 0586.40.60.33

Cap. Soc. € 16.476.400
CF - P.IVA 01168310496
REA 103518
aamps@aamps.livorno.it
PEC aamps@postecert.it
www.aamps.livorno.it

A147 - Autocompattatore post. - IVECO 120EL17



Sigla Aziendale	A147
Targa	CY783VY
Marca	IVECO
Modello	120EL17
N° Telaio	ZCFA1EC0202468901
Data immatricolazione	09/12/2005
Alimentazione	GASOLIO (EX GECAM 16)
Potenza	125 KW
P.T.T. (Kg)	11.990
Capacità m ³	10
Attrezzatura	AMS SM10
Anno attrezzatura	2005
Km percorsi	114.293
Ore lavoro	N.D.

A182 - Autocompattatore robot - IVECO MAGIURUS 260



Sigla Aziendale	A182
Targa	DB 999 PD
Marca	IVECO
Modello	MAGIRIUS 260
N° Telaio	WJME2NMK0004308697
Data immatricolazione	03/05/2006
Alimentazione	GASOLIO (EX GECAM 16)
Potenza	218 KW
P.T.T. (Kg)	26.000
Capacità m ³	21
Attrezzatura	FARID FMO28
Anno attrezzatura	2006
Km percorsi	263.608
Ore lavoro	26000

A183 - Autocompattatore robot - IVECO MAGIRIUS 260

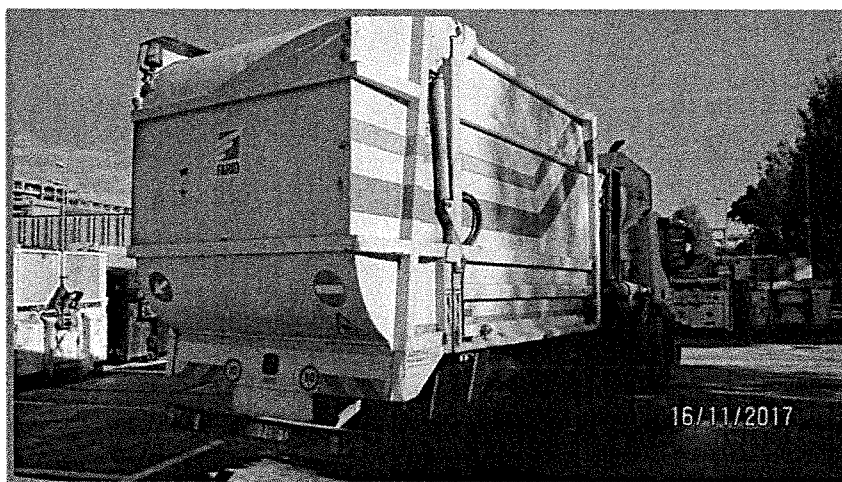

Sigla Aziendale	A183
Targa	DH 748 FT
Marca	IVECO
Modello	MAGIRIUS 260
N° Telaio	WJME2NNJ404321886
Data immatricolazione	23/04/2007
Alimentazione	GASOLIO (EX GECAM 16)
Potenza	243 KW
P.T.T. (Kg)	26.000
Capacità m ³	25
Attrezzatura	FARID FMO25
Anno attrezzatura	2007
Km percorsi	235.486
Ore lavoro	24000

A092 - Autocarro con pianale ribaltabile - IVECO 59-12



Sigla Aziendale	A092
Targa	BB 396 RZ
Marca	IVECO
Modello	59-12
N° Telaio	ZCFC5980102275702
Data immatricolazione	12/03/1999
Alimentazione	GASOLIO (EX GECAM 16)
Potenza	90 KW
P.T.T. (Kg)	6.000
Attrezzatura	Chelucci
Anno attrezzatura	1999
Km percorsi	42.252